



Resultado do Tesouro Nacional Novembro de 2011

BRASÍLIA

22 de dezembro, 2011

Resultado Primário do Governo Central

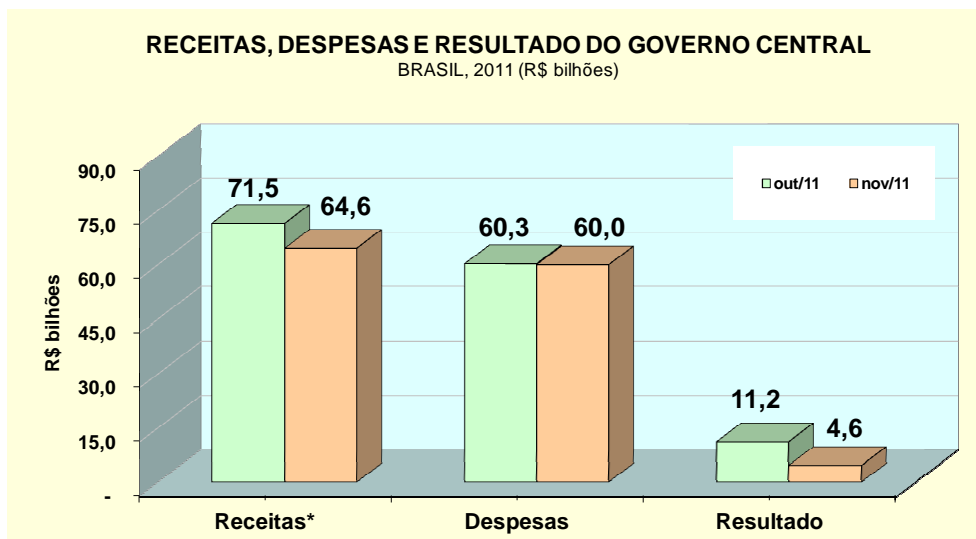

» O Governo Central apresentou superávit primário de R\$ 4,6 bilhões em novembro, contra R\$ 11,2 bilhões registrados no mês anterior.

* Líquidas de transferências a Estados e Municípios e incentivos fiscais

» No acumulado de janeiro a novembro, o superávit foi de R\$ 91,1 bilhões, superior em R\$ 26,6 bilhões ao apurado no mesmo período de 2010.

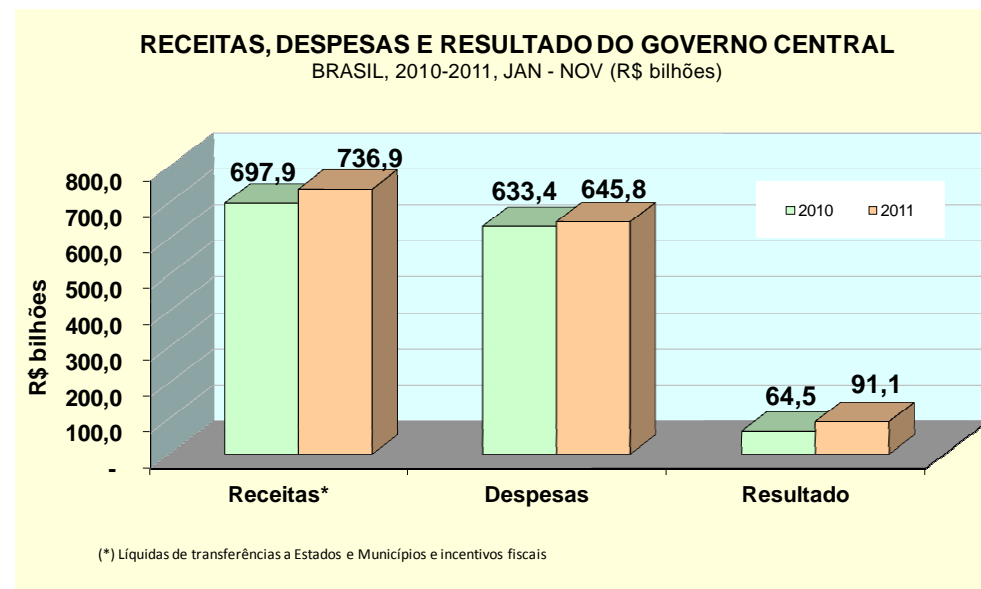

Resultado da Previdência Social – Urbano X Rural Brasil - 2011

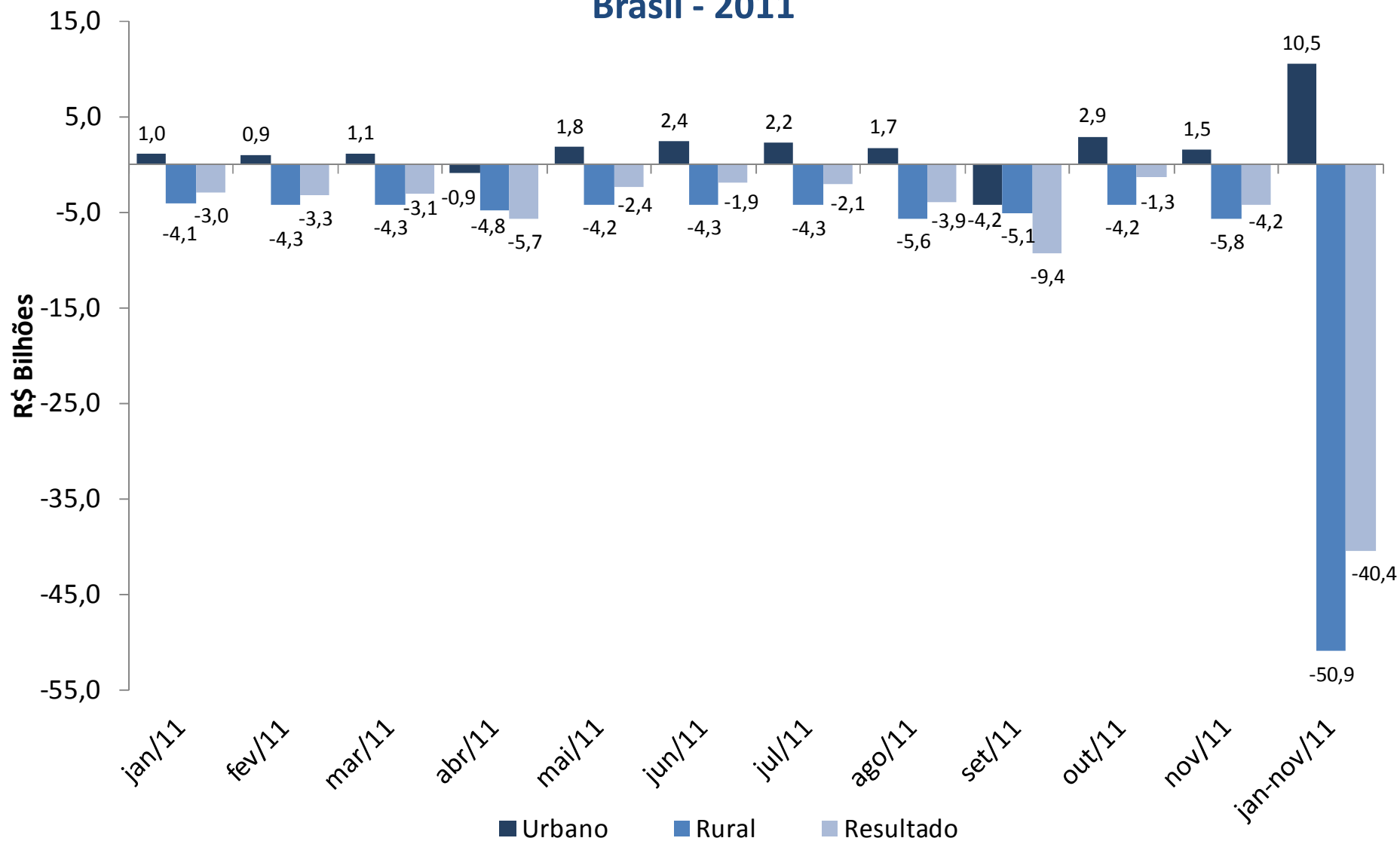

Decreto de Programação Orçamentária e Financeira nº 7.622/2011

DISCRIMINAÇÃO	R\$ milhões
	Jan-Dez
1. RECEITA TOTAL	763.664
1.1 Receita Administrada pela RFB	638.351
1.2 Receitas Não Administradas	122.474
1.3 Contribuição ao FGTS (LC 110/01)	2.839
2. TRANSFERÊNCIAS A ESTADOS E MUNICÍPIOS	165.568
2.1 FPE/FPM/IPI-EE	132.544
2.2 Demais	33.024
3. RECEITA LÍQUIDA (1-2)	598.096
4. DESPESAS	471.690
4.1 Pessoal e Encargos Sociais	179.137
4.2 Outras Correntes e de Capital	292.552
4.2.1 Contribuição ao FGTS (LC 110/01)	2.839
4.2.2 Não Discricionárias	94.058
4.2.3 Discricionárias - Todos os Poderes	195.655
5. RESULTADO DO TESOURO (3-4)	126.406
6. RESULTADO DA PREVIDÊNCIA (6.1-6.2)	(34.646)
6.1 Arrecadação Líquida INSS	248.783
6.2 Benefícios da Previdência	283.429
7. AJUSTE METODOLÓGICO - ITAIPU	-
8. DISCREPÂNCIA ESTATÍSTICA	-
9. RESULTADO PRIMÁRIO DO OF E DO OSS (5+6+7+8)	91.760
10. RESULTADO PRIMÁRIO DAS EMPRESAS ESTATAIS FEDERAIS	-
11. RESULTADO PRIMÁRIO DO GOVERNO FEDERAL (9+10)	91.760

Monitoramento da Meta Fiscal 2011 (Resultado Primário)
Decreto de Programação Orçamentária e Financeira nº 7.622/2011

Governo Central

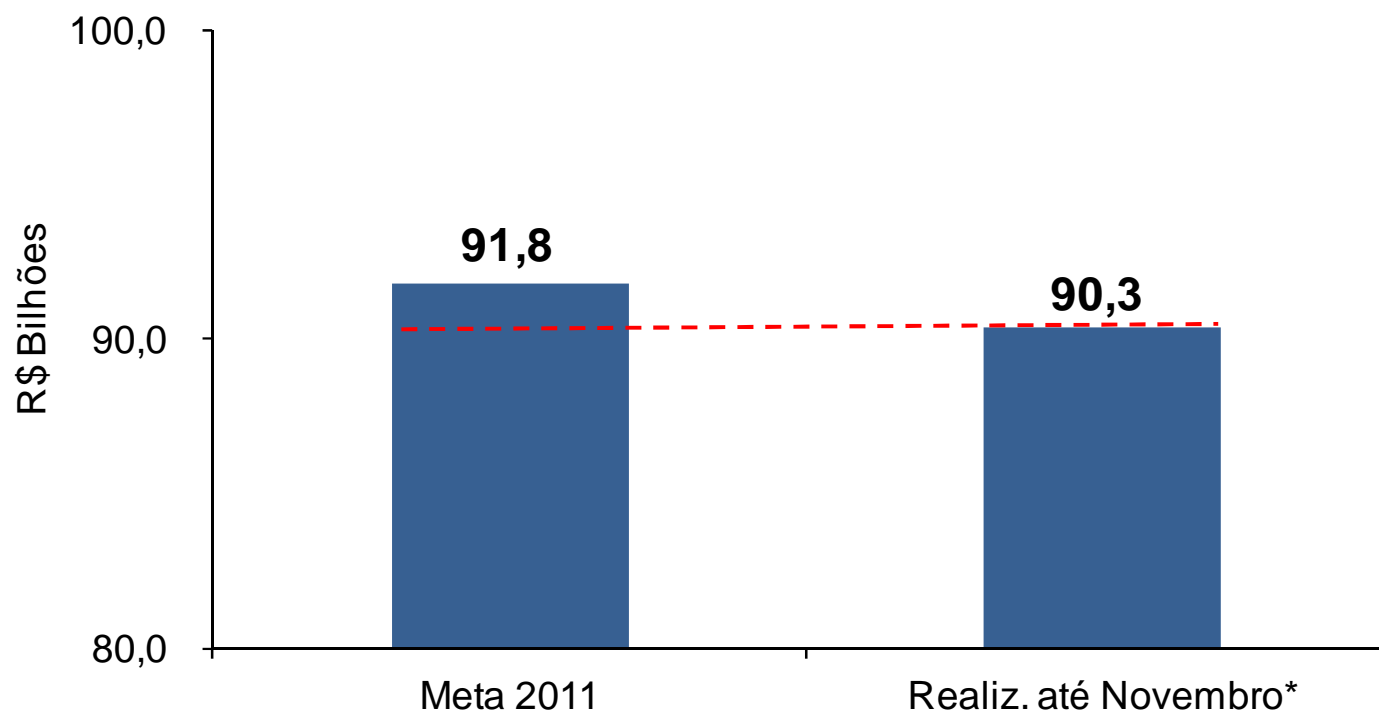

* Fonte: BCB para os dados de Jan – Out /11 e STN para os dados de Nov/11.

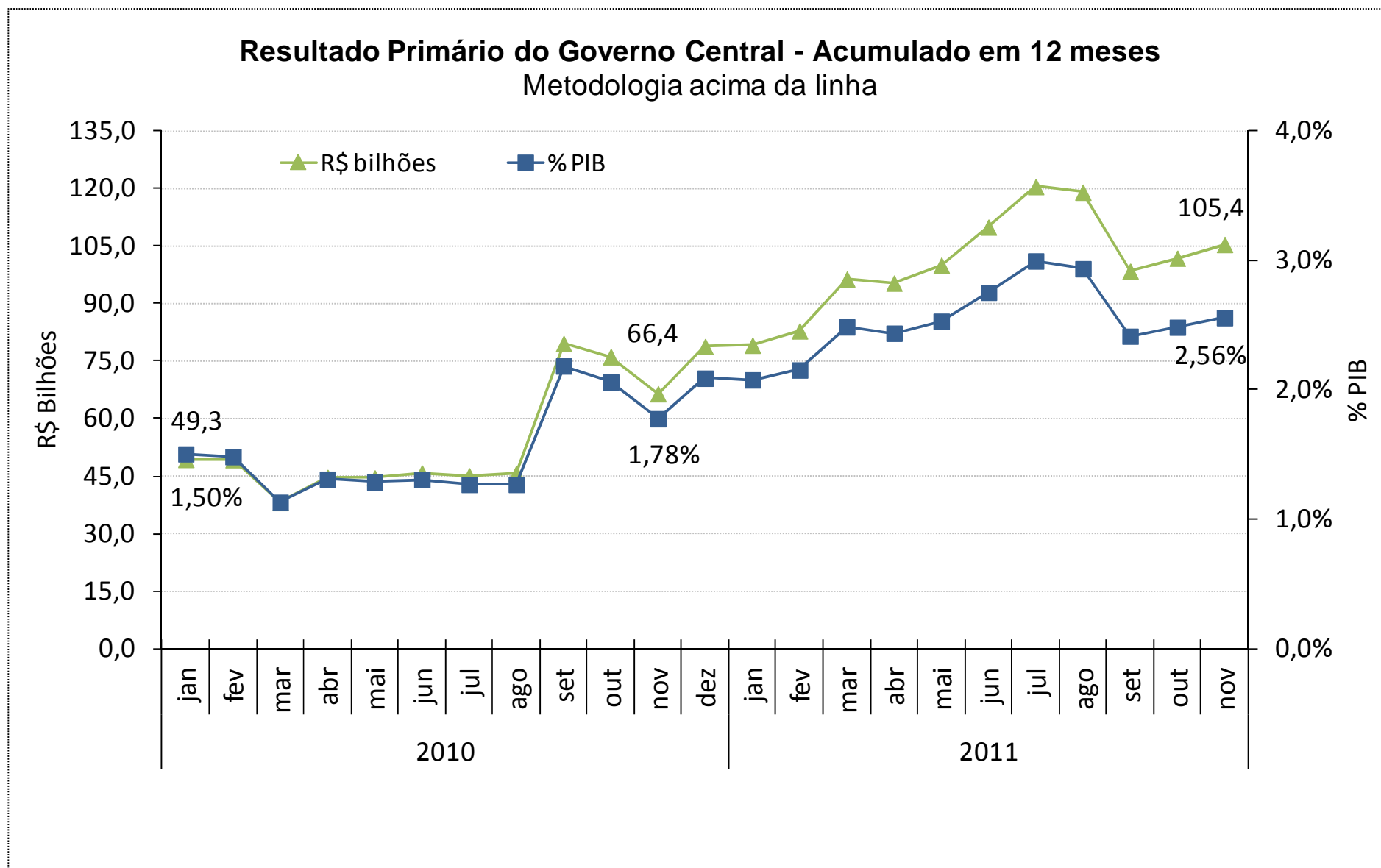
Resultado Primário do Governo Central

Resultado Primário do Governo Central em relação ao mês anterior: Nov/11 – Out/11

DISCRIMINAÇÃO DO RESULTADO	R\$ Milhões		
	OUT 2011	NOV 2011	Diferença
I. RECEITA TOTAL	86.715,0	79.736,3	-6.978,6
I.1. Receitas do Tesouro	65.988,5	58.973,7	-7.014,8
I.1.1. Receita Bruta	68.853,8	60.791,5	-8.062,3
I.1.1.1. Impostos	35.366,3	27.889,0	-7.477,3
I.1.1.2. Contribuições	25.306,9	23.068,8	-2.238,1
I.1.1.3. Demais	8.180,5	9.833,7	1.653,2
<i>d/q Cessão Onerosa Exploração de Petróleo</i>	0,0	0,0	0,0
I.1.2. (-) Restituições	-2.841,9	-1.817,9	1.024,0
I.1.3. (-) Incentivos Fiscais	-23,5	0,0	23,5
I.2. Receitas da Previdência Social	20.521,6	20.559,0	37,4
I.2.1. Receitas da Previdência Social - Urbano	20.047,9	20.139,3	91,4
I.2.2. Receitas da Previdência Social - Rural	473,7	419,7	-54,0
I.3. Receitas do Banco Central	204,9	203,7	-1,2
II. TRANSFERÊNCIAS A ESTADOS E MUNICÍPIOS	15.247,2	15.152,4	-94,8
III. RECEITA LÍQUIDA TOTAL (I-II)	71.467,7	64.583,9	-6.883,8
IV. DESPESA TOTAL	60.272,1	59.974,4	-297,8
IV.1. Despesas do Tesouro	38.145,5	34.858,4	-3.287,2
IV.1.1. Pessoal e Encargos Sociais	13.530,5	15.303,9	1.773,4
IV.1.2. Custeio e Capital	24.429,9	19.369,3	-5.060,6
IV.1.2.1. Despesa do FAT	3.435,0	2.414,0	-1.021,0
IV.1.2.2. Subsídios e Subvenções Econômicas	1.837,2	706,3	-1.130,9
IV.1.2.3. Benefícios Assistenciais (LOAS/RMV)	2.113,7	2.112,7	-0,9
IV.1.2.4. Capitalização da Petrobras	0,0	0,0	0,0
IV.1.2.5. Outras Despesas de Custeio e Capital	17.044,0	14.136,2	-2.907,8
IV.1.2.5.1. Outras Despesas de Custeio	13.612,6	10.158,9	-3.453,7
IV.1.2.5.2. Outras Despesas de Capital	3.431,3	3.977,3	546,0
IV.1.3. Transferência do Tesouro ao Banco Central	185,2	185,2	0,0
IV.2. Despesas da Previdência Social (Benefícios)	21.849,8	24.775,7	2.925,9
IV.2.1. Benefícios Previdenciários - Urbano	17.146,9	18.600,1	1.453,2
IV.2.2. Benefícios Previdenciários - Rural	4.702,9	6.175,6	1.472,7
IV.3. Despesas do Banco Central	276,8	340,3	63,5
V. FUNDO SOBERANO DO BRASIL - FSB	0,0	0,0	0,0
VI. RESULTADO PRIMÁRIO GOVERNO CENTRAL (III - IV - V)	11.195,6	4.609,5	-6.586,1
VI.1. Tesouro Nacional	12.595,7	8.962,9	-3.632,9
VI.2. Previdência Social (RGPS)	-1.328,1	-4.216,7	-2.888,6
VI.2.1. Previdência Social (RGPS) - Urbano	2.901,0	1.539,2	-1.361,8
VI.2.2. Previdência Social (RGPS) - Rural	-4.229,1	-5.755,9	-1.526,7
VI.3. Banco Central	-72,0	-136,6	-64,6

- R\$ 8,1 bi Receita Bruta: - R\$ 6,0 bi de IRPJ e - R\$ 2,3 bi de CSLL devido ao pagamento, em out/11, da 1ª cota ou cota única do IRPJ e da CSLL, referente à apuração trimestral encerrada em set/11.

- R\$ 3,2 bi Cota parte das compensações: recolhimento trimestral, em outubro, da participação especial pela produção e exploração de petróleo e gás natural.

+ R\$ 37,4 mi Receitas Previdência Social.

- R\$ 94,8 mi Transferências:

+ R\$ 532,9 mi Transferências Constitucionais: maior arrecadação dos tributos compartilhados (IR e IPI).

+ R\$ 1,5 bi Repasse de Royalties

- R\$ 1,3 bi Transferências do Fundeb: repasses de acordo com cronograma 2011 (Portaria Interministerial nº 477/2011).

+ R\$ 1,8 bi Pessoal e Encargos: especialmente devido aos encargos vinculados à retenção do imposto de renda dos servidores do Executivo relativo à gratificação natalina.

- R\$ 5,1 bi Custeio e Capital: - R\$ 1,2 bi Operações Oficiais de Crédito (subsídios agrícolas); - R\$ 1,1 bi Discricionárias; - R\$ 817,3 mi PAC; e - R\$ 744,0 mi Fundos de Desenvolvimento (ADA / ADENE).

+ R\$ 2,9 bi Despesas da Previdência (benefícios): pgto. da 2ª parcela do abono referente à gratificação natalina.

Receita Bruta do Tesouro Nacional em relação ao mês anterior: Nov/11 – Out/11

	R\$ Milhões		
DISCRIMINAÇÃO	OUT/11	NOV/11	DIFERENÇA
Impostos	35.366,3	27.889,0	(7.477,3)
Imposto de Renda	25.426,8	18.328,5	(7.098,2)
IPI	4.587,3	4.138,5	(448,8)
Outros	5.352,3	5.422,0	69,7
Contribuições	25.306,9	23.068,8	(2.238,1)
Cofins	13.536,4	13.729,9	193,5
CPMF	6,4	23,5	17,1
CSLL	5.921,9	3.585,0	(2.336,9)
Cide - Combustíveis	836,5	636,6	(199,9)
Outras	5.005,7	5.093,7	88,0
Demais	8.180,5	9.833,7	1.653,2
Cota parte	4.765,5	1.552,0	(3.213,5)
Diretamente Arrecadada	2.382,5	3.013,5	631,0
Dividendos da União	9,1	2.100,7	2.091,6
Concessões	39,6	17,8	(21,8)
Cessão Onerosa Exploração de Petróleo	-	-	-
Outras	983,8	3.149,8	2.166,0
Total Bruto	68.853,8	60.791,5	(8.062,3)

- **R\$ 8,1 bi Receita Bruta:** - R\$ 6,0 bi de IRPJ e - R\$ 2,3 bi de CSLL devido ao pagamento, em out/11, da 1ª cota ou cota única do IRPJ e da CSLL, referente à apuração trimestral encerrada em set/11.

- **R\$ 3,2 bi Cota-Parte de Compensações:** recolhimento trimestral, em outubro, da participação especial pela produção e exploração de petróleo e gás natural.

+ **R\$ 2,1 bi Dividendos da União.**

+ **R\$ 2,1 bi Outras:** reclassificação, por estimativa, em outubro, de R\$ 288,0 milhões em IPI, e de R\$ 1,3 bi em IRPJ.

Despesas do TN em relação ao mês anterior: Nov/11 – Out/11

DISCRIMINAÇÃO	OUT/11	NOV/11	DIFERENÇA
Pessoal e Encargos	13.530,5	15.303,9	1.773,4
Custeio e Capital	24.429,9	19.369,3	-5.060,6
Despesas do FAT	3.435,0	2.414,0	-1.021,0
Subsídios e Subvenções	1.837,2	706,3	-1.130,9
LOAS/RMV	2.113,7	2.112,7	-0,9
Outras	17.044,0	14.136,2	-2.907,8
Transferência ao Bacen	185,2	185,2	0,0

OUTRAS DESPESAS DE CUSTEIO E CAPITAL

BRASIL, 2011 (R\$ milhões)

DISCRIMINAÇÃO	OUT/11	NOV/11	DIFERENÇA
Precatórios e Sentenças	42,4	41,0	(1,4)
Legislativo	87,0	101,3	14,2
Judiciário	483,6	466,1	(17,5)
Crédito Extraordinário	407,8	142,9	(264,9)
PAC	2.831,5	2.014,3	(817,3)
Outras	891,5	171,4	(720,1)
Discricionárias	12.300,1	11.199,4	(1.100,7)
d/q Min. da Saúde	4.705,3	4.865,9	160,7
Min. do Des. Social	1.883,0	1.808,7	(74,3)
Min. da Educação	1.961,0	2.003,3	42,2
Min. da Defesa	1.140,3	1.203,2	62,9
Min. da Ciência e Tec.	373,3	290,3	(83,0)
Min. do Des. Agrário	208,9	102,2	(106,7)
Min. da Justiça	238,9	221,3	(17,6)
Min. da Previdência	131,0	122,9	(8,1)
Min. dos Transportes	106,0	79,8	(26,2)
Min. das Cidades	168,2	156,4	(11,7)
Demais	1.384,3	345,5	(1.038,8)
Total	17.044,0	14.136,2	(2.907,8)

+ R\$ 1,8 bi Pessoal e Encargos: especialmente devido à retenção do imposto de renda dos servidores do Poder Executivo relativo à gratificação natalina.

- R\$ 1,0 bi Despesas do FAT

- R\$ 1,1 bi Subsídios e Subvenções Econômicas:
- R\$ 402,0 mi em Custeio Agropecuário e - R\$ 492,1 mi em Preços Agrícolas.

- R\$ 2,9 bi em Outras Despesas de Custeio e Capital:

- R\$ 817,3 mi em Despesas do PAC;

- R\$ 744,0 mi Fundos de Desenvolvimento (ADA/ADENE)

- R\$ 1,1 bi Discricionárias:

- R\$ 170,9 mi em despesas do Min. da Fazenda;

- R\$ 146,1 mi em despesas do Min. da Agricultura;

- R\$ 106,7 mi em despesas do Min. do Des. Agrário;

- R\$ 83,0 mi em despesas do Min. Ciência e Tec.;

- R\$ 74,3 mi em despesas do Min. do Des. Social;

+ R\$ 160,7 mi em despesas do Min. da Saúde;

+ R\$ 62,9 mi em despesas do Min. da Defesa.

Resultado Primário do Governo Central em relação ao ano anterior
Jan-Nov/11 – Jan-Nov/10

DISCRIMINAÇÃO DO RESULTADO	R\$ Milhões		Diferença
	JAN - NOV 2010	2011	
I. RECEITA TOTAL	821.854,0	890.043,8	68.189,8
I.1. Receitas do Tesouro	638.384,1	676.586,3	38.202,2
I.1.1. Receita Bruta	651.976,8	691.872,3	39.895,5
I.1.1.1. Impostos	264.430,1	322.940,3	58.510,2
I.1.1.2. Contribuições	222.666,7	262.891,8	40.225,1
I.1.1.3. Demais	164.880,0	106.040,2	-58.839,8
<i>d/q Cessão Onerosa Exploração de Petróleo</i>	74.807,6	0,0	-74.807,6
I.1.2. (-) Restituições	-13.494,1	-15.012,9	-1.518,8
I.1.3. (-) Incentivos Fiscais	-98,6	-273,1	-174,5
I.2. Receitas da Previdência Social	181.444,6	211.192,7	29.748,1
I.2.1. Receitas da Previdência Social - Urbano	177.123,4	206.359,4	29.235,9
I.2.2. Receitas da Previdência Social - Rural	4.321,2	4.833,4	512,2
I.3. Receitas do Banco Central	2.025,2	2.264,8	239,5
II. TRANSFERÊNCIAS A ESTADOS E MUNICÍPIOS	123.964,5	153.105,6	29.141,1
III. RECEITA LÍQUIDA TOTAL (I-II)	697.889,5	736.938,2	39.048,7
IV. DESPESA TOTAL	633.363,9	645.813,3	12.449,4
IV.1. Despesas do Tesouro	402.856,5	391.147,8	-11.708,7
IV.1.1. Pessoal e Encargos Sociais	147.762,4	160.429,2	12.666,8
IV.1.2. Custeio e Capital	253.991,6	228.758,3	-25.233,3
IV.1.2.1. Despesa do FAT	27.836,3	31.812,5	3.976,2
IV.1.2.2. Subsídios e Subvenções Econômicas	7.595,9	10.051,1	2.455,2
IV.1.2.3. Benefícios Assistenciais (LOAS/RMV)	20.332,1	22.783,6	2.451,5
IV.1.2.4. Capitalização da Petrobras	42.927,8	0,0	-42.927,8
IV.1.2.5. Outras Despesas de Custeio e Capital	155.299,4	164.111,1	8.811,7
IV.1.2.5.1. Outras Despesas de Custeio	115.477,3	125.353,4	9.876,0
IV.1.2.5.2. Outras Despesas de Capital	39.822,1	38.757,8	-1.064,3
IV.1.3. Transferência do Tesouro ao Banco Central	1.102,5	1.960,3	857,7
IV.2. Despesas da Previdência Social (Benefícios)	227.809,6	251.624,9	23.815,3
IV.2.1. Benefícios Previdenciários - Urbano	177.522,0	195.852,9	18.330,9
IV.2.2. Benefícios Previdenciários - Rural	50.287,6	55.772,0	5.484,4
IV.3. Despesas do Banco Central	2.697,8	3.040,6	342,9
V. FUNDO SOBERANO DO BRASIL - FSB	0,0	0,0	0,0
VI. RESULTADO PRIMÁRIO GOVERNO CENTRAL (III - IV - V)	64.525,6	91.124,9	26.599,2
VI.1. Tesouro Nacional	111.563,1	132.332,9	20.769,8
VI.2. Previdência Social (RGPS)	-46.365,0	-40.432,2	5.932,8
VI.2.1. Previdência Social (RGPS) - Urbano	-398,6	10.506,4	10.905,0
VI.2.2. Previdência Social (RGPS) - Rural	-45.966,3	-50.938,6	-4.972,2
VI.3. Banco Central	-672,5	-775,9	-103,3

+ R\$ 17,5 bi IRPJ e R\$ 13,2 bi CSLL: desempenho da economia; pagto de débito em atraso, da CSLL, de R\$ 5,8 bi; e acréscimo de R\$ 4,4 bi no IRPJ a título de reclassificação por estimativa, ambos em 2011, sem contrapartida em 2010.

+ R\$ 8,6 bi IRRF-Rendimentos do trabalho: cresc. 14,6% massa salarial (dez/10-out/11 X dez/09-out/10).

+ R\$ 7,1 bi IPI: cresc. produção industrial; término das desonerações tributárias de automóveis, móveis e eletrodomésticos; reclassificações, por estimativa, em 2011.

+ R\$ 18,0 bi Cofins e R\$ 5,1 bi PIS/PASEP: cresc. no volume de vendas; cresc. da Cofins/PIS incidente sobre importações, entidades financeiras e comércio em geral.

+ R\$ 29,7 bi contrib. previdenc.: cresc. massa salarial (dez/10-out/11) de 14,6%.

+ R\$ 23,1 bi Transf. Const.: cresc. da base de cálculo (IPI, IR).

+ R\$ 3,2 bi Fundeb: inclui repasses, em jan/2011, relativos a 2010; ajuste da complementação em 2011 (Portaria nº 380/2011) e cronograma 2011 (Portaria Interministerial nº 477/2011).

+ R\$ 12,7 bi pessoal e encargos: + R\$ 1,0 bi de precatórios e reestruturação de carreiras.

- R\$ 25,2 bi custeio e capital:

- Capitalização da Petrobras de R\$ 42,9 bi em set/10;
+ R\$ 8,3 bi nas discricionárias; + R\$ 3,4 bi no PAC.

+ R\$ 23,8 bi Despesas da Previdência: cresc. 6,5% no valor médio dos benefícios (reajuste do salário mínimo); aumento dos benef. com valores acima do piso; e cresc. 3,8% na quantidade média mensal de benefícios pagos.

Resultado Primário do Governo Central em relação ao ano anterior Jan-Nov/11 – Jan-Nov/10 – Com efeito Petrobras

PRINCIPAIS VARIÇÕES ACUMULADO JAN - NOV %			PRINCIPAIS VARIÇÕES REAIS (SOBRE CRESCIMENTO NOMINAL DO PIB) ACUMULADO JAN - NOV %		
DISCRIMINAÇÃO	10/09	11/10	DISCRIMINAÇÃO	10/09	11/10
Receitas*	24,6%	8,3%	Receitas*	6,4%	-1,8%
Tesouro*	27,4%	6,0%	Tesouro*	8,7%	-3,9%
Previdência	16,0%	16,4%	Previdência	-1,0%	5,6%
Transferências	8,9%	23,5%	Transferências	-7,0%	12,0%
Receita Líquida*	27,8%	5,6%	Receita Líquida*	9,1%	-4,2%
Despesas**	24,6%	2,0%	Despesas**	6,4%	-7,5%
Benefícios	13,3%	10,5%	Benefícios	-3,3%	0,2%
Pessoal	9,6%	8,6%	Pessoal	-6,4%	-1,5%
Custeio, Capital e Outros**	50,3%	-9,9%	Custeio, Capital e Outros**	28,3%	-18,3%
FAT	10,1%	14,3%	FAT	-6,0%	3,7%
Subsídios	61,3%	32,3%	Subsídios	37,7%	20,0%
LOAS/RMV	17,5%	12,1%	LOAS/RMV	0,3%	1,6%
Outras	27,7%	5,7%	Outras	9,0%	-4,1%
Custeio	22,2%	8,6%	Custeio	4,3%	-1,5%
Capital	46,6%	-2,7%	Capital	25,2%	-11,7%
PIB	17,1%	10,2%			
*Inclui receita de cessão onerosa de exploração de petróleo;			*Inclui receita de cessão onerosa de exploração de petróleo;		
**Inclui despesa de capitalização da Petrobrás			**Inclui despesa de capitalização da Petrobrás		
Outras	27,7%	5,7%	Outras	9,0%	-4,1%
Custeio sem MCMV	20,6%	4,9%	Custeio sem MCMV	2,9%	-4,8%
Capital com MCMV	52,3%	7,7%	Capital com MCMV	30,0%	-2,3%

Obs.1: As Transferências a Estados e Municípios totalizaram R\$ 153,1 bilhões no acumulado entre janeiro e novembro de 2011, contra R\$ 124,0 bilhões no mesmo período de 2010 (crescimento de R\$ 29,1 bilhões).

Obs.2: A evolução de subsídios e subvenções deve-se, em grande medida, à redução dos retornos líquidos do FND (R\$ 4,2 bilhões em 2009, contra R\$ 21,5 milhões em 2010 e sem retorno em 2011).

Obs. 3: O Programa MCMV totalizou R\$ 5,8 bilhões no acumulado entre janeiro e novembro de 2011, contra R\$ 1,5 bilhão no mesmo período de 2010 (crescimento de R\$ 4,3 bilhões).

Resultado Primário do Governo Central em relação ao ano anterior Jan-Nov/11 – Jan-Nov/10 – Sem efeito Petrobras

PRINCIPAIS VARIAÇÕES ACUMULADO JAN - NOV %			PRINCIPAIS VARIAÇÕES REAIS (SOBRE CRESCIMENTO NOMINAL DO PIB) ACUMULADO JAN - NOV %		
DISCRIMINAÇÃO	10/09	11/10	DISCRIMINAÇÃO	10/09	11/10
Receitas*	13,2%	19,1%	Receitas*	-3,3%	8,1%
Tesouro*	12,4%	20,1%	Tesouro*	-4,0%	8,9%
Previdência	16,0%	16,4%	Previdência	-1,0%	5,6%
Transferências	8,9%	23,5%	Transferências	-7,0%	12,0%
Receita Líquida*	14,1%	18,3%	Receita Líquida*	-2,6%	7,3%
Despesa**	16,1%	9,4%	Despesas**	-0,8%	-0,8%
Benefícios	13,3%	10,5%	Benefícios	-3,3%	0,2%
Pessoal	9,6%	8,6%	Pessoal	-6,4%	-1,5%
Custeio e Capital**	24,9%	8,4%	Custeio e Capital**	6,7%	-1,7%
FAT	10,1%	14,3%	FAT	-6,0%	3,7%
Subsídios	61,3%	32,3%	Subsídios	37,7%	20,0%
LOAS/RMV	17,5%	12,1%	LOAS/RMV	0,3%	1,6%
Outras	27,7%	5,7%	Outras	9,0%	-4,1%
Custeio	22,2%	8,6%	Custeio	4,3%	-1,5%
Capital	46,6%	-2,7%	Capital	25,2%	-11,7%
PIB	17,1%	10,2%			
*Não inclui receita de cessão onerosa de exploração de petróleo;			*Não inclui receita de cessão onerosa de exploração de petróleo;		
** Não inclui despesa de capitalização da Petrobrás			** Não inclui despesa de capitalização da Petrobrás		
Outras	27,7%	5,7%	Outras	9,0%	-4,1%
Custeio sem MCMV	20,6%	4,9%	Custeio sem MCMV	2,9%	-4,8%
Capital com MCMV	52,3%	7,7%	Capital com MCMV	30,0%	-2,3%

Obs.1: As Transferências a Estados e Municípios totalizaram R\$ 153,1 bilhões no acumulado entre janeiro e novembro de 2011, contra R\$ 124,0 bilhões no mesmo período de 2010 (crescimento de R\$ 29,1 bilhões).

Obs.2: A evolução de subsídios e subvenções deve-se, em grande medida, à redução dos retornos líquidos do FND (R\$ 4,2 bilhões em 2009, contra R\$ 21,5 milhões em 2010 e sem retorno em 2011).

Obs. 3: O Programa MCMV totalizou R\$ 5,8 bilhões no acumulado entre janeiro e novembro de 2011, contra R\$ 1,5 bilhão no mesmo período de 2010 (crescimento de R\$ 4,3 bilhões).

Investimento Total – Valores Pagos

JAN-NOV/11 x JAN-NOV/10: decréscimo de 2,7%

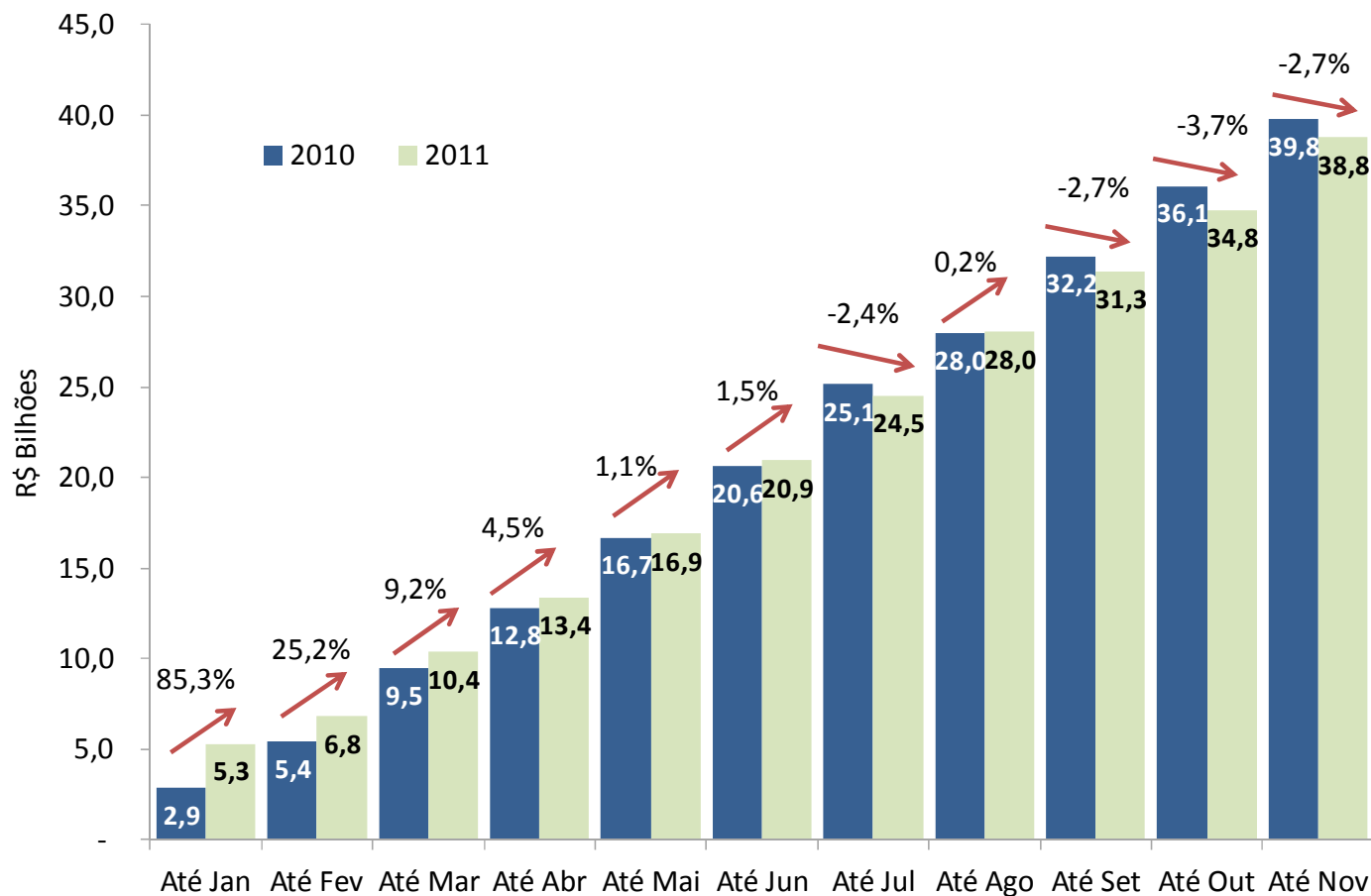

Fonte: SIAFI. Elaboração: COAPI/STN

Nota: Investimento Total: GND 4 e 5. Inclui OBS do último dia.

Programa de Aceleração do Crescimento – PAC - Valores Pagos

JAN-NOV/11 x JAN-NOV/10 : crescimento de 17,2%

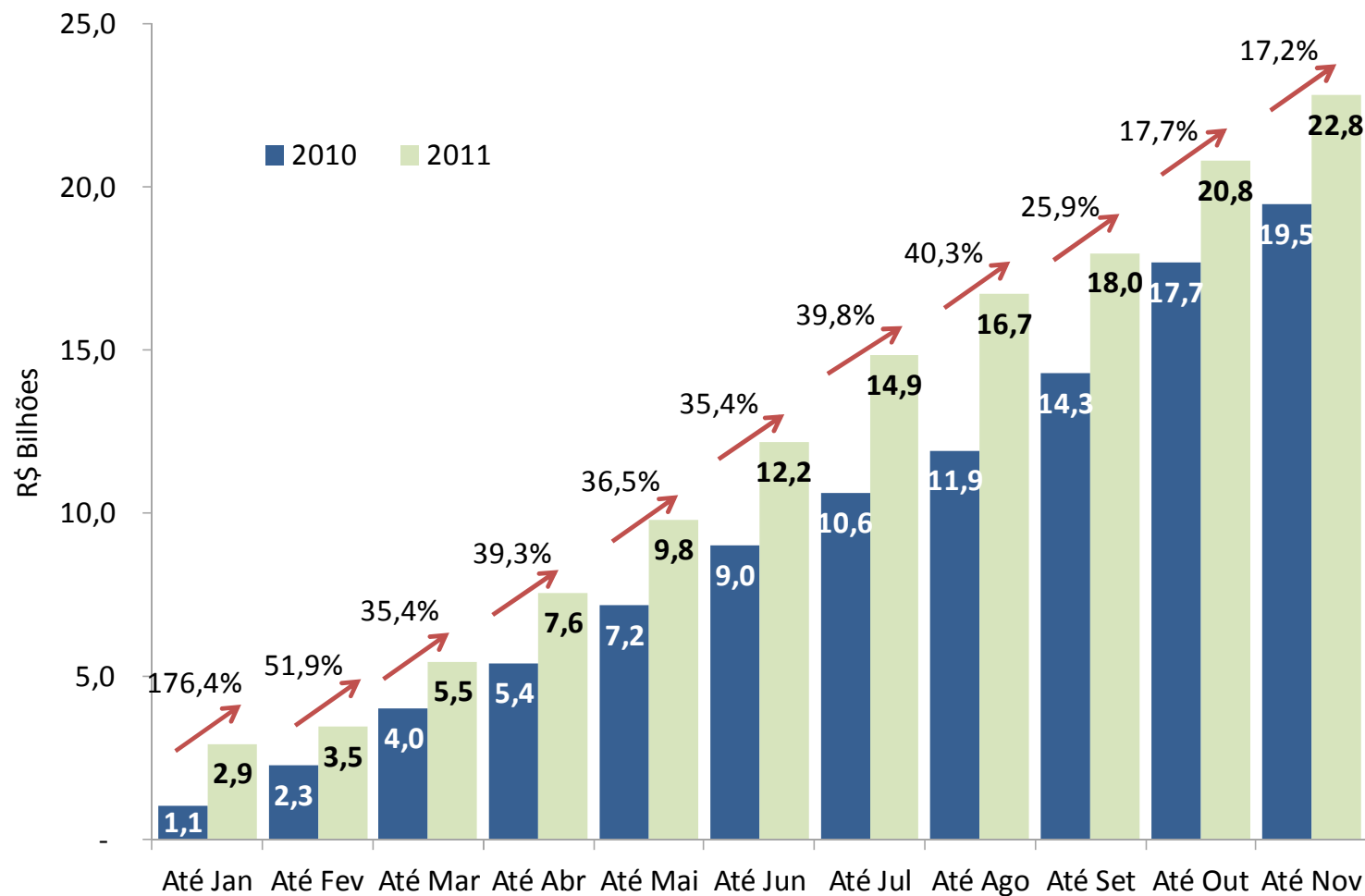

Fonte: SIAFI. Elaboração: COAPI/STN



Para maiores informações acesse o site do
Tesouro Direto:

www.tesourodireto.gov.br

Ou entre em contato com a Gerência de
Relacionamento Institucional:

tesourodireto@fazenda.gov.br

**COMPRE TÍTULOS DO TESOURO NACIONAL
DIRETAMENTE PELA INTERNET**