



# Resultado do Tesouro Nacional Dezembro de 2011

BRASÍLIA

27 de janeiro, 2012

## Resultado Primário do Governo Central

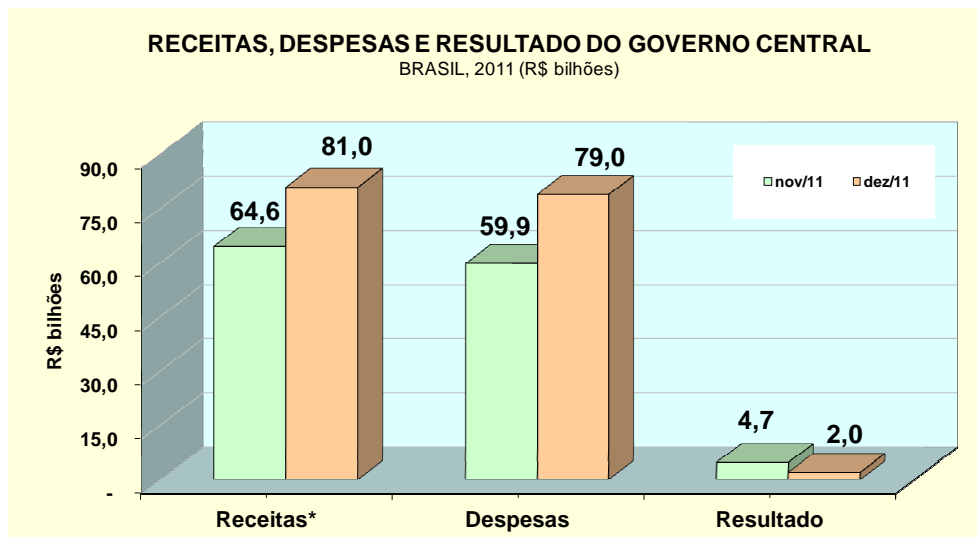

» O Governo Central apresentou superávit primário de R\$ 2,0 bilhões em dezembro, contra R\$ 4,7 bilhões registrados no mês anterior.

\* Líquidas de transferências a Estados e Municípios e incentivos fiscais

» No acumulado de janeiro a dezembro, o superávit foi de R\$ 93,5 bilhões, superior em R\$ 14,7 bilhões ao apurado no mesmo período de 2010.

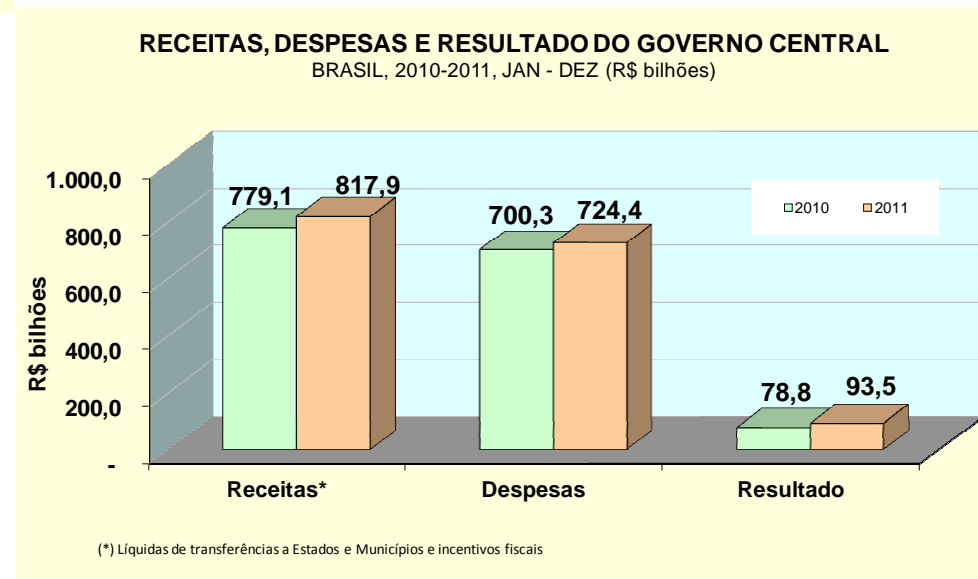

## Resultado da Previdência Social – Urbano X Rural Brasil - 2011

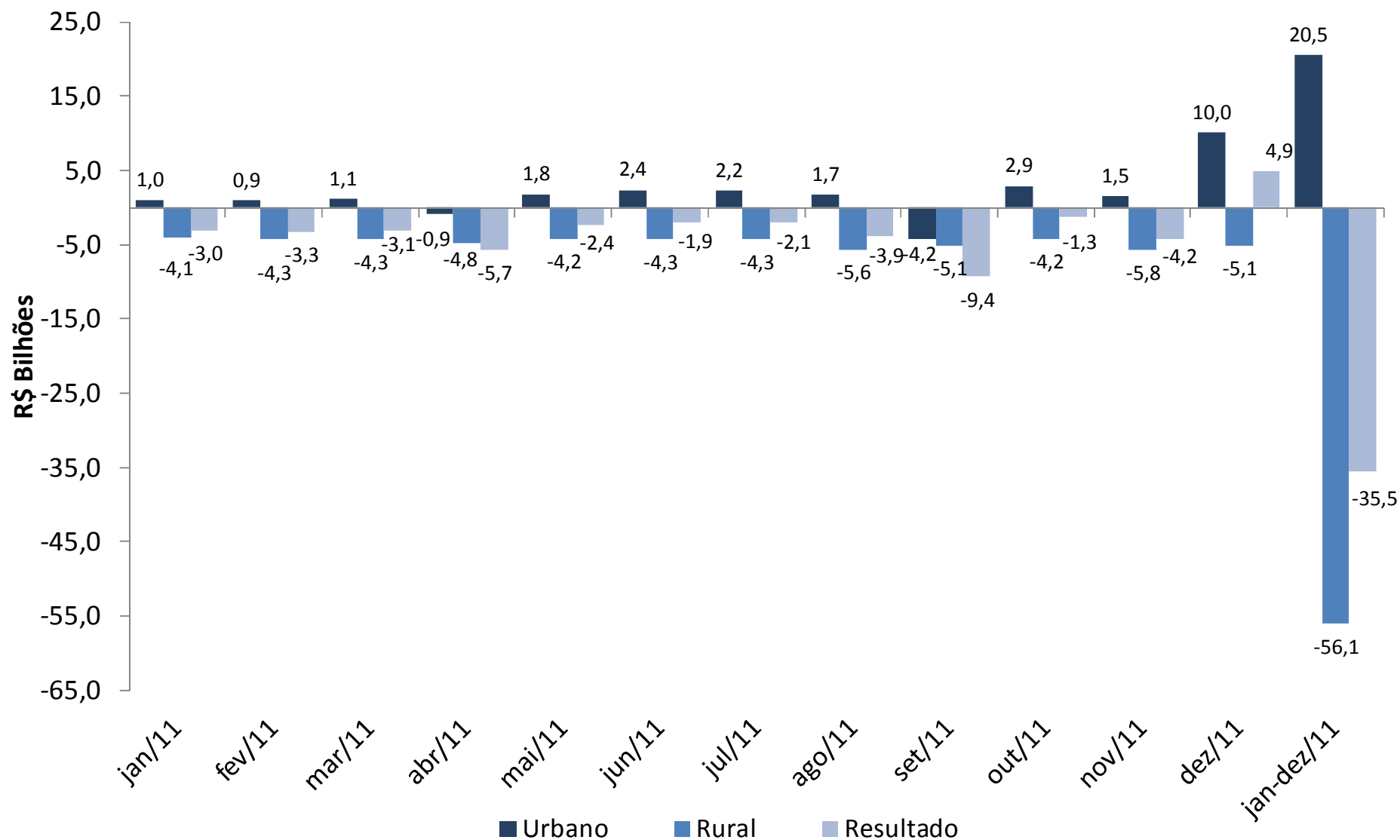

## Decreto de Programação Orçamentária e Financeira nº 7.622/2011

DISCRIMINAÇÃO	R\$ milhões
	Jan-Dez
1. RECEITA TOTAL	763.664
1.1 Receita Administrada pela RFB	638.351
1.2 Receitas Não Administradas	122.474
1.3 Contribuição ao FGTS (LC 110/01)	2.839
2. TRANSFERÊNCIAS A ESTADOS E MUNICÍPIOS	165.568
2.1 FPE/FPM/IPI-EE	132.544
2.2 Demais	33.024
3. RECEITA LÍQUIDA (1-2)	598.096
4. DESPESAS	471.690
4.1 Pessoal e Encargos Sociais	179.137
4.2 Outras Correntes e de Capital	292.552
4.2.1 Contribuição ao FGTS (LC 110/01)	2.839
4.2.2 Não Discricionárias	94.058
4.2.3 Discricionárias - Todos os Poderes	195.655
5. RESULTADO DO TESOURO (3-4)	126.406
6. RESULTADO DA PREVIDÊNCIA (6.1-6.2)	(34.646)
6.1 Arrecadação Líquida INSS	248.783
6.2 Benefícios da Previdência	283.429
7. AJUSTE METODOLÓGICO - ITAIPU	-
8. DISCREPÂNCIA ESTATÍSTICA	-
9. RESULTADO PRIMÁRIO DO OF E DO OSS (5+6+7+8)	91.760
10. RESULTADO PRIMÁRIO DAS EMPRESAS ESTATAIS FEDERAIS	-
11. RESULTADO PRIMÁRIO DO GOVERNO FEDERAL (9+10)	91.760

## Monitoramento da Meta Fiscal 2011 (Resultado Primário)

*Decreto de Programação Orçamentária e Financeira nº 7.622/2011*

### Governo Central

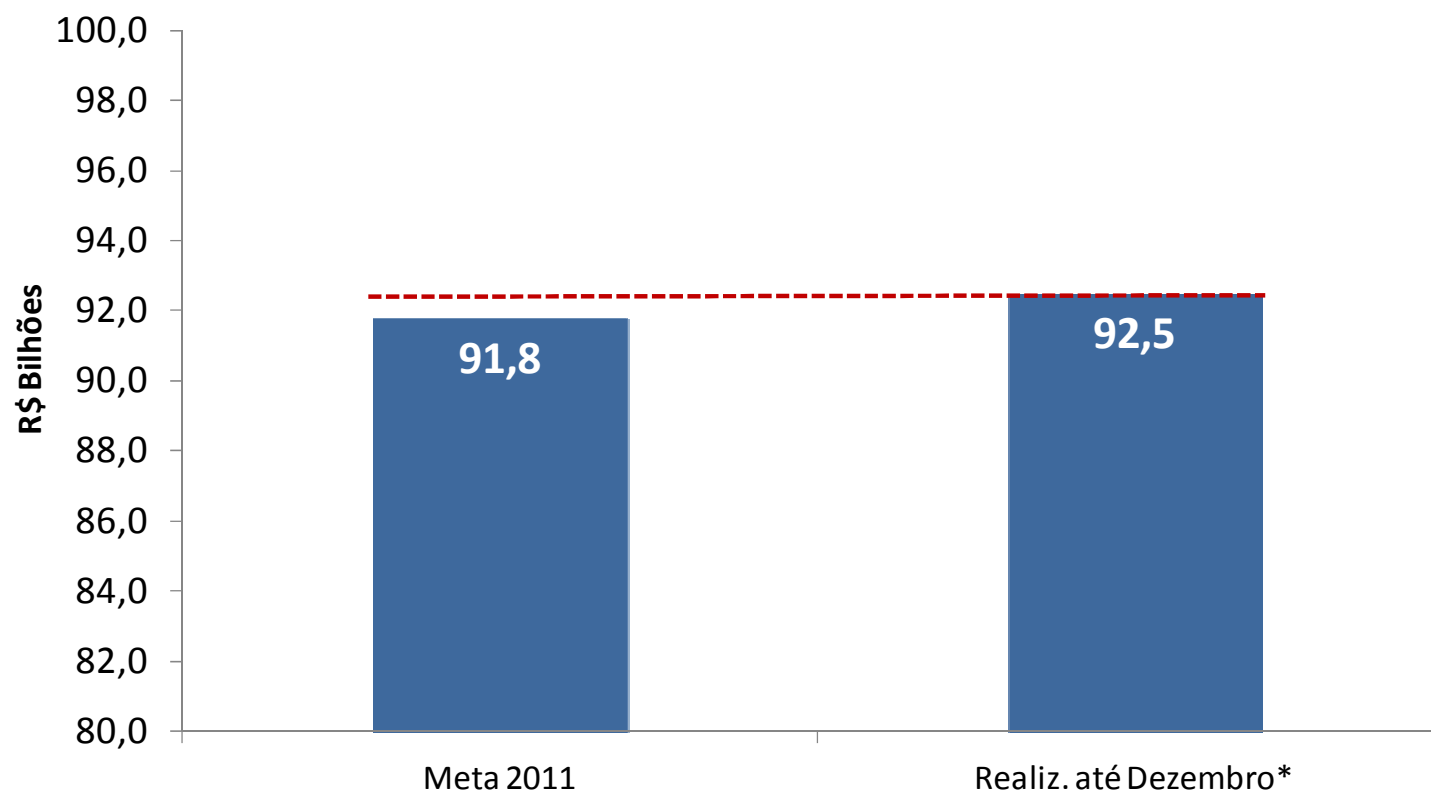

\* Fonte: BCB para os dados de Jan – Nov /11 e STN para os dados de Dez/11.

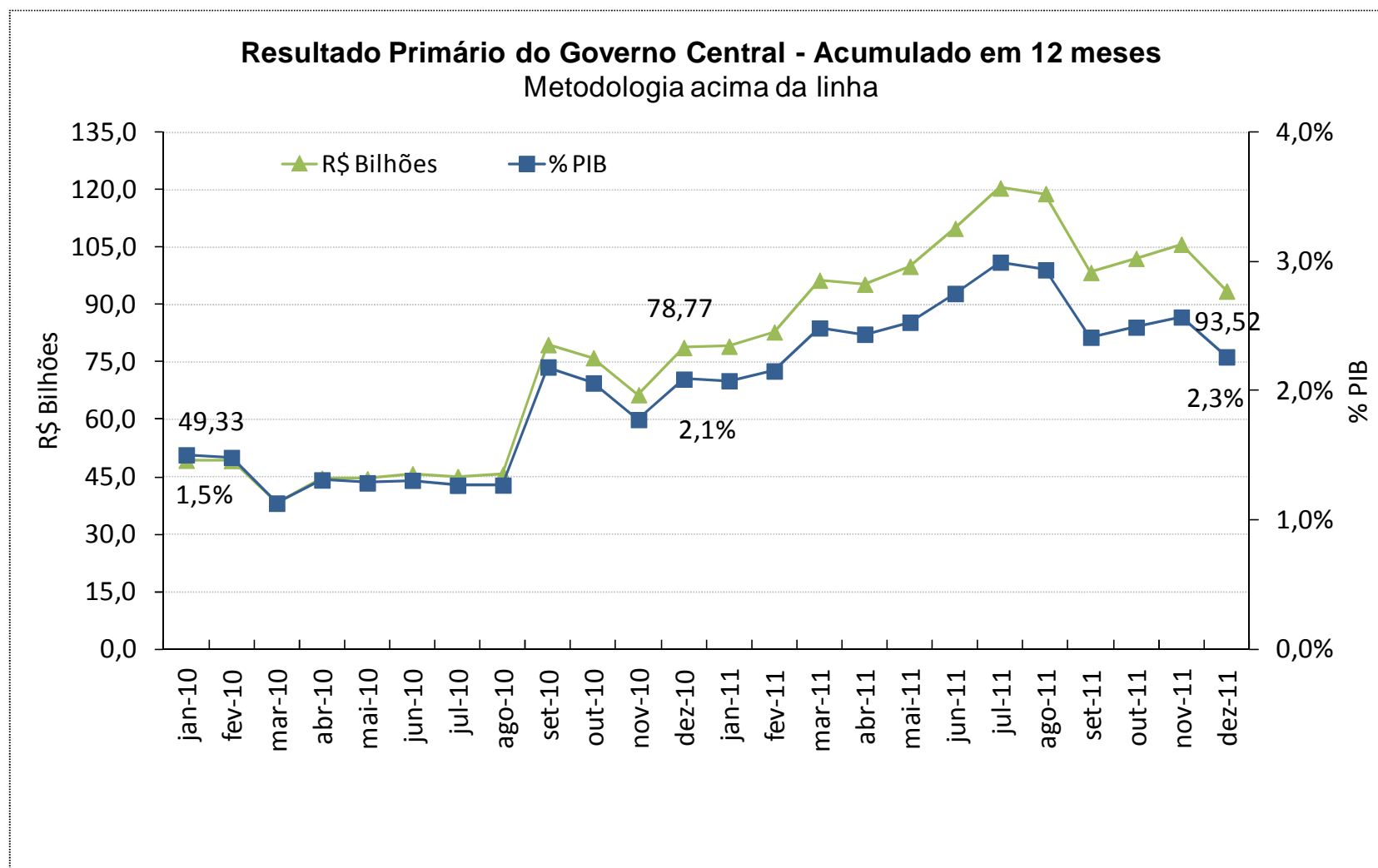
**Resultado Primário do Governo Central**

**Resultado Primário do Governo Central em relação ao mês anterior: Dez/11 – Nov/11**

**TABELA 1**  
**RESULTADO PRIMÁRIO DO GOVERNO CENTRAL**  
**BRASIL, 2010-2011**

DISCRIMINAÇÃO DO RESULTADO	NOV	DEZ	Diferença
	2011	2011	
<b>I. RECEITA TOTAL</b>	<b>79.736,3</b>	<b>100.362,3</b>	<b>20.626,0</b>
<b>I.1. Receitas do Tesouro</b>	<b>58.973,7</b>	<b>64.710,5</b>	<b>5.736,8</b>
I.1.1. Receita Bruta (1)	60.791,5	65.556,4	4.764,9
I.1.1.1. Impostos	27.889,0	32.952,3	5.063,3
I.1.1.2. Contribuições	23.068,8	22.767,6	-301,1
I.1.1.3. Demais	9.833,7	9.836,5	2,7
<i>d/q Cessão Onerosa Exploração de Petróleo</i>	0,0	0,0	0,0
I.1.2. (-) Restituições	-1.817,9	-845,2	972,6
I.1.3. (-) Incentivos Fiscais	0,0	-0,7	-0,7
<b>I.2. Receitas da Previdência Social</b>	<b>20.559,0</b>	<b>34.699,2</b>	<b>14.140,2</b>
I.2.1. Receitas da Previdência Social - Urbano (2)	20.139,3	34.176,6	14.037,3
I.2.2. Receitas da Previdência Social - Rural (2)	419,7	522,6	102,9
<b>I.3. Receitas do Banco Central</b>	<b>203,7</b>	<b>952,7</b>	<b>749,0</b>
<b>II. TRANSFERÊNCIAS A ESTADOS E MUNICÍPIOS</b>	<b>15.152,4</b>	<b>19.377,7</b>	<b>4.225,3</b>
<b>III. RECEITA LÍQUIDA TOTAL (I-II)</b>	<b>64.583,9</b>	<b>80.984,6</b>	<b>16.400,7</b>
<b>IV. DESPESA TOTAL</b>	<b>59.873,5</b>	<b>78.971,9</b>	<b>19.098,4</b>
<b>IV.1. Despesas do Tesouro</b>	<b>34.757,5</b>	<b>48.430,2</b>	<b>13.672,7</b>
IV.1.1. Pessoal e Encargos Sociais (1)	15.303,9	18.847,0	3.543,1
IV.1.2. Custeio e Capital	19.268,4	29.407,8	10.139,4
IV.1.2.1. Despesa do FAT	2.414,0	2.847,5	433,5
IV.1.2.2. Subsídios e Subvenções Econômicas (3)	605,5	881,8	276,3
IV.1.2.3. Benefícios Assistenciais (LOAS/RMV)	2.112,7	2.121,2	8,4
IV.1.2.4. Capitalização da Petrobras	0,0	0,0	0,0
IV.1.2.5. Outras Despesas de Custeio e Capital	14.136,2	23.557,3	9.421,1
IV.1.2.5.1. Outras Despesas de Custeio	10.158,9	14.814,7	4.655,9
IV.1.2.5.2. Outras Despesas de Capital	3.977,3	8.742,5	4.765,2
IV.1.3. Transferência do Tesouro ao Banco Central	185,2	175,4	-9,8
<b>IV.2. Despesas da Previdência Social (Benefícios)</b>	<b>24.775,7</b>	<b>29.813,3</b>	<b>5.037,6</b>
IV.2.1. Benefícios Previdenciários - Urbano (2)	18.600,1	24.150,4	5.550,3
IV.2.2. Benefícios Previdenciários - Rural (2)	6.175,6	5.662,9	-512,7
<b>IV.3. Despesas do Banco Central</b>	<b>340,3</b>	<b>728,4</b>	<b>388,1</b>
<b>V. FUNDO SOBERANO DO BRASIL - FSB (4)</b>	<b>0,0</b>	<b>0,0</b>	<b>0,0</b>
<b>VI. RESULTADO PRIMÁRIO GOVERNO CENTRAL (III - IV - V)</b>	<b>4.710,4</b>	<b>2.012,7</b>	<b>-2.697,7</b>
VI.1. Tesouro Nacional	9.063,7	-3.097,5	-12.161,2
VI.2. Previdência Social (RGPS) (5)	-4.216,7	4.885,9	9.102,6
VI.2.1. Previdência Social (RGPS) - Urbano (2)	1.539,2	10.026,2	8.487,0
VI.2.2. Previdência Social (RGPS) - Rural (2)	-5.755,9	-5.140,3	615,6
VI.3. Banco Central (6)	-136,6	224,3	360,9

+ R\$ 5,7 bi Receita Bruta: + R\$ 5,8 bi de IRRF.  
+ R\$ 2,1 bi Concessões: referente ao ingresso de valores decorrentes da licitação da banda H, além de sobras de subfaixas de frequência usadas na prestação do Serviço Móvel Pessoal.

+ R\$ 14,1 bi Receitas Previdência Social: incidência da contribuição previdenciária sobre o 13º salário em dezembro/2011.

+ R\$ 4,2 bi Transferências:  
+ R\$ 4,5 bi Transferências Constitucionais: maior arrecadação dos tributos compartilhados (IR e IPI).  
+ R\$ 1,3 bi Transferências do Fundeb: repasses de acordo com cronograma 2011 (Portaria Interministerial nº 477/2011).  
- R\$ 1,6 bi Royalties: transf. trimestral relativo a participação especial em novembro.

+ R\$ 3,5 bi Pessoal e Encargos: pgto. da 2ª parcela do 13º salário (grat. natalina) dos servidores do Governo Federal.  
+ R\$ 10,1 bi Custeio e Capital: + R\$ 5,5 bi Discricionárias; e + R\$ 3,2 bi PAC.

+ R\$ 5,0 bi Despesas da Previdência (benefícios): pgto. da 2ª parcela do 13º salário em dezembro/2010.

**Receita Bruta do Tesouro Nacional em relação ao mês anterior: Dez/11 – Nov/11**

	R\$ Milhões		
<b>DISCRIMINAÇÃO</b>	<b>NOV/11</b>	<b>DEZ/11</b>	<b>DIFERENÇA</b>
<b>Impostos</b>	<b>27.889,0</b>	<b>32.952,3</b>	<b>5.063,3</b>
Imposto de Renda	18.328,5	23.364,5	5.035,9
IPI	4.138,5	4.036,1	(102,3)
Outros	5.422,0	5.551,7	129,7
<b>Contribuições</b>	<b>23.068,8</b>	<b>22.767,6</b>	<b>(301,1)</b>
Cofins	13.729,9	13.856,2	126,3
CPMF	23,5	17,3	(6,2)
CSLL	3.585,0	3.152,4	(432,6)
Cide - Combustíveis	636,6	426,1	(210,6)
Outras	5.093,7	5.315,7	222,0
<b>Demais</b>	<b>9.833,7</b>	<b>9.836,5</b>	<b>2,7</b>
Cota parte	1.552,0	1.590,4	38,4
Diretamente Arrecadada	3.013,5	2.759,5	(254,0)
Dividendos da União	2.100,7	532,7	(1.568,0)
Concessões	17,8	2.088,1	2.070,3
Cessão Onerosa Exploração de Petróleo	-	-	-
Outras	3.149,8	2.865,8	(283,9)
<b>Total Bruto</b>	<b>60.791,5</b>	<b>65.556,4</b>	<b>4.764,9</b>

**+ R\$ 5,1 bi IRRF – Rendimentos do Capital:** apuração semestral sobre aplicações financeiras em fundos de renda fixa com recolhimento nos meses de junho e dezembro (Lei nº 10.892/04).

**+ R\$ 2,1 bi Concessões:** referente ao ingresso de valores decorrentes da licitação da banda H, além de sobras de subfaixas de frequência usadas na prestação do Serviço Móvel Pessoal.

**- R\$ 1,6 bi Dividendos da União.**

**Despesas do TN em relação ao mês anterior: Dez/11 – Nov/11**

DISCRIMINAÇÃO	NOV/11	DEZ/11	DIFERENÇA
<b>Pessoal e Encargos</b>	<b>15.303,9</b>	<b>18.847,0</b>	<b>3.543,1</b>
<b>Custeio e Capital</b>	<b>19.268,4</b>	<b>29.407,8</b>	<b>10.139,4</b>
Despesas do FAT	2.414,0	2.847,5	433,5
Subsídios e Subvenções	605,5	881,8	276,3
LOAS/RMV	2.112,7	2.121,2	8,4
Outras	14.136,2	23.557,3	9.421,1
<b>Transferência ao Bacen</b>	<b>185,2</b>	<b>175,4</b>	<b>-9,8</b>

DISCRIMINAÇÃO	NOV/11	DEZ/11	DIFERENÇA
Precatórios e Sentenças	40,9	35,4	(5,6)
Legislativo	101,3	122,4	21,1
Judiciário	466,1	679,2	213,1
Crédito Extraordinário <sup>1</sup>	142,9	467,1	324,2
PAC <sup>2</sup>	2.014,3	5.193,0	3.178,7
Outras <sup>3</sup>	171,4	407,3	236,0
Discricionárias	11.199,4	16.653,0	5.453,6
d/q Min. da Saúde	4.865,9	6.054,6	1.188,7
Min. do Des. Social	1.808,7	2.210,0	401,3
Min. da Educação	2.003,3	2.613,3	610,0
Min. da Defesa	1.203,2	2.801,4	1.598,2
Min. da Ciência e Tec.	290,3	498,6	208,3
Min. do Des. Agrário	102,2	462,4	360,2
Min. da Justiça	221,3	425,3	204,0
Min. da Previdência	122,9	319,9	197,0
Min. dos Transportes	79,8	151,1	71,3
Min. das Cidades	156,4	208,9	52,5
Demais	345,5	907,5	562,0
<b>Total</b>	<b>14.136,2</b>	<b>23.557,3</b>	<b>9.421,1</b>

+ R\$ 3,5 bi Pessoal e Encargos: pgto. da 2ª parcela do 13º salário (grat. natalina) dos servidores do Governo Federal.

+ R\$ 433,5 mi Despesas do FAT;

+ R\$ 276,3 mi Subsídios e Subvenções Econômicas:  
+ R\$ 165,9 mi em Fundo da Terra e + R\$ 156,6 mi no Programa Especial de Saneamento de Ativos (Pesa).

+ R\$ 9,4 bi em Outras Despesas de Custeio e Capital:

+ R\$ 3,2 bi em Despesas do PAC;

+ R\$ 5,5 bi Discricionárias:

+ R\$ 1,6 bi em despesas do Min. da Defesa;

+ R\$ 1,2 bi em despesas do Min. da Saúde;

+ R\$ 610,0 mi em despesas do Min. da Educação;

+ R\$ 401,3 mi em despesas do Min. do Des. Social.

**Resultado Primário do Governo Central em relação ao ano anterior**
**Jan-Dez/11 – Jan-Dez/10**

DISCRIMINAÇÃO DO RESULTADO	JAN - DEZ		Diferença
	2010	2011	
	R\$ Milhões		
<b>I. RECEITA TOTAL</b>	<b>919.773,3</b>	<b>990.406,1</b>	<b>70.632,8</b>
<b>I.1. Receitas do Tesouro</b>	<b>705.297,4</b>	<b>741.296,7</b>	<b>35.999,3</b>
I.1.1. Receita Bruta (1)	719.530,9	757.428,7	37.897,8
I.1.1.1. Impostos	296.455,4	355.892,6	59.437,2
I.1.1.2. Contribuições	249.829,5	285.659,5	35.830,0
I.1.1.3. Demais	173.246,1	115.876,7	-57.369,4
<i>d/q Cessão Onerosa Exploração de Petróleo</i>	74.807,6	0,0	-74.807,6
I.1.2. (-) Restituições	-14.134,9	-15.858,2	-1.723,3
I.1.3. (-) Incentivos Fiscais	-98,6	-273,9	-175,3
<b>I.2. Receitas da Previdência Social</b>	<b>211.968,4</b>	<b>245.891,9</b>	<b>33.923,6</b>
I.2.1. Receitas da Previdência Social - Urbano (2)	207.154,0	240.535,9	33.382,0
I.2.2. Receitas da Previdência Social - Rural (2)	4.814,4	5.356,0	541,6
<b>I.3. Receitas do Banco Central</b>	<b>2.507,5</b>	<b>3.217,4</b>	<b>709,9</b>
<b>II. TRANSFERÊNCIAS A ESTADOS E MUNICÍPIOS</b>	<b>140.678,3</b>	<b>172.483,3</b>	<b>31.805,0</b>
<b>III. RECEITA LÍQUIDA TOTAL (I-II)</b>	<b>779.095,0</b>	<b>817.922,8</b>	<b>38.827,8</b>
<b>IV. DESPESA TOTAL</b>	<b>700.322,1</b>	<b>724.403,1</b>	<b>24.081,0</b>
<b>IV.1. Despesas do Tesouro</b>	<b>442.436,2</b>	<b>439.195,9</b>	<b>-3.240,3</b>
IV.1.1. Pessoal e Encargos Sociais (1)	166.486,4	179.277,0	12.790,6
IV.1.2. Custeio e Capital	274.707,8	257.783,1	-16.924,7
IV.1.2.1. Despesa do FAT	30.310,7	34.660,0	4.349,3
IV.1.2.2. Subsídios e Subvenções Econômicas (3)	8.039,0	10.522,3	2.483,3
IV.1.2.3. Benefícios Assistenciais (LOAS/RMV)	22.234,2	24.904,8	2.670,6
IV.1.2.4. Capitalização da Petrobras	42.927,8	0,0	-42.927,8
IV.1.2.5. Outras Despesas de Custeio e Capital	171.196,1	187.696,1	16.499,9
IV.1.2.5.1. Outras Despesas de Custeio	124.089,6	140.195,8	16.106,2
IV.1.2.5.2. Outras Despesas de Capital	47.106,5	47.500,3	393,8
IV.1.3. Transferência do Tesouro ao Banco Central	1.242,0	2.135,7	893,8
<b>IV.2. Despesas da Previdência Social (Benefícios)</b>	<b>254.858,6</b>	<b>281.438,2</b>	<b>26.579,7</b>
IV.2.1. Benefícios Previdenciários - Urbano (2)	198.769,5	220.003,3	21.233,9
IV.2.2. Benefícios Previdenciários - Rural (2)	56.089,1	61.434,9	5.345,8
<b>IV.3. Despesas do Banco Central</b>	<b>3.027,4</b>	<b>3.769,0</b>	<b>741,6</b>
<b>V. FUNDO SOBERANO DO BRASIL - FSB (4)</b>	<b>0,0</b>	<b>0,0</b>	<b>0,0</b>
<b>VI. RESULTADO PRIMÁRIO GOVERNO CENTRAL (III - IV - V)</b>	<b>78.772,9</b>	<b>93.519,7</b>	<b>14.746,8</b>
VI.1. Tesouro Nacional	122.182,9	129.617,5	7.434,6
VI.2. Previdência Social (RGPS) (5)	-42.890,2	-35.546,3	7.343,9
VI.2.1. Previdência Social (RGPS) - Urbano (2)	8.384,5	20.532,6	12.148,1
VI.2.2. Previdência Social (RGPS) - Rural (2)	-51.274,6	-56.078,8	-4.804,2
VI.3. Banco Central (6)	-519,9	-551,6	-31,7

+ R\$ 15,0 bi IRPJ e R\$ 12,2 bi CSLL: desempenho da economia; pagto de débito em atraso, da CSLL, de R\$ 5,8 bi; e acréscimo de R\$ 2,8 bi no IRPJ a título de reclassificação por estimativa, ambos em 2011, sem contrapartida em 2010.

+ R\$ 10,0 bi IRRF-Rendimentos do capital e + R\$ 9,0 bi IRRF-Rendimentos do trabalho: cresc. 15,6% massa salarial (dez/10-nov/11 X dez/09-nov/10).

+ R\$ 6,9 bi IPI: cresc. produção industrial; término das desonerações tributárias de automóveis, móveis e eletrodomésticos; reclassificações, por estimativa, em 2011.

+ R\$ 18,4 bi Cofins e R\$ 1,3 bi PIS/PASEP: cresc. no volume de vendas; cresc. da Cofins/PIS incidente sobre importações, comércio varejista.

+ R\$ 33,9 bi contrib. previdenc.: cresc. massa salarial (dez/10-nov/11) de 15,6%.

+ R\$ 24,4 bi Transf. Const.: cresc. da base de cálculo (IPI, IR).

+ R\$ 4,0 bi Fundeb: inclui repasses, em jan/2011, relativos a 2010; ajuste da complementação em 2011 (Portaria nº 380/2011) e cronograma 2011 (Portaria Interministerial nº 477/2011).

+ R\$ 12,8 bi pessoal e encargos: + R\$ 1,0 bi de precatórios e reestruturação de carreiras.

- R\$ 16,9 bi custeio e capital:

- R\$ 42,9 bi Capitalização da Petrobras em set/10;  
+ R\$ 13,8 bi nas discricionárias; + R\$ 5,9 bi no PAC.

+ R\$ 26,6 bi Despesas da Previdência: cresc. 6,5% no valor médio dos benefícios (reajuste do salário mínimo); aumento dos benef. com valores acima do piso; e cresc. 3,7% na quantidade média mensal de benefícios pagos.

## Resultado Primário do Governo Central em relação ao ano anterior Jan-Dez/11 – Jan-Dez/10 – Com efeito Petrobras

PRINCIPAIS VARIAÇÕES ACUMULADO JAN - DEZ %			PRINCIPAIS VARIAÇÕES REAIS (SOBRE CRESCIMENTO NOMINAL DO PIB) ACUMULADO JAN - DEZ %		
DISCRIMINAÇÃO	10/09	11/10	DISCRIMINAÇÃO	10/09	11/10
<b>Receitas*</b>	<b>24,4%</b>	<b>7,7%</b>	<b>Receitas*</b>	<b>6,9%</b>	<b>-1,8%</b>
Tesouro*	27,1%	5,1%	Tesouro*	9,2%	-4,2%
Previdência	16,5%	16,0%	Previdência	0,1%	5,8%
<b>Transferências</b>	<b>10,2%</b>	<b>22,6%</b>	<b>Transferências</b>	<b>-5,3%</b>	<b>11,8%</b>
<b>Receita Líquida*</b>	<b>27,4%</b>	<b>5,0%</b>	<b>Receita Líquida*</b>	<b>9,5%</b>	<b>-4,3%</b>
<b>Despesas**</b>	<b>22,4%</b>	<b>3,4%</b>	<b>Despesas**</b>	<b>5,2%</b>	<b>-5,7%</b>
Benefícios	13,3%	10,4%	Benefícios	-2,6%	0,7%
Pessoal	9,8%	7,7%	Pessoal	-5,7%	-1,8%
Custeio, Capital e Outros**	43,4%	-6,2%	Custeio, Capital e Outros**	23,2%	-14,4%
FAT	10,5%	14,3%	FAT	-5,1%	4,3%
Subsídios	54,9%	30,9%	Subsídios	33,1%	19,4%
LOAS/RMV	17,4%	12,0%	LOAS/RMV	0,8%	2,1%
Outras	22,3%	9,6%	Outras	5,0%	0,0%
Custeio	17,2%	13,0%	Custeio	0,7%	3,0%
Capital	38,0%	0,8%	Capital	18,6%	-8,1%
<b>PIB</b>	<b>16,4%</b>	<b>9,7%</b>			
*Inclui receita de cessão onerosa de exploração de petróleo;			*Inclui receita de cessão onerosa de exploração de petróleo;		
**Inclui despesa de capitalização da Petrobrás			**Inclui despesa de capitalização da Petrobrás		
<b>Outras</b>	<b>22,3%</b>	<b>9,6%</b>	<b>Outras</b>	<b>5,0%</b>	<b>0,0%</b>
Custeio sem MCMV	15,7%	8,1%	Custeio sem MCMV	-0,6%	-1,4%
Capital com MCMV	42,6%	13,4%	Capital com MCMV	22,5%	3,4%

Obs.1: As Transferências a Estados e Municípios totalizaram R\$ 172,5 bilhões no acumulado entre janeiro e dezembro de 2011, contra R\$ 140,7 bilhões no mesmo período de 2010 (crescimento de R\$ 31,8 bilhões).

Obs.2: A evolução de subsídios e subvenções deve-se, em grande medida, à redução dos retornos líquidos do FND (R\$ 4,2 bilhões em 2009, contra R\$ 23,3 milhões em 2010 e sem retorno em 2011).

Obs. 3: O Programa MCMV totalizou R\$ 7,7 bilhões no acumulado entre janeiro e dezembro de 2011, contra R\$ 1,6 bilhão no mesmo período de 2010 (crescimento de R\$ 6,1 bilhões).

## Resultado Primário do Governo Central em relação ao ano anterior Jan-Dez/11 – Jan-Dez/10 – Sem efeito Petrobras

PRINCIPAIS VARIAÇÕES ACUMULADO JAN - DEZ %			PRINCIPAIS VARIAÇÕES REAIS (SOBRE CRESCIMENTO NOMINAL DO PIB) ACUMULADO JAN - DEZ %		
DISCRIMINAÇÃO	10/09	11/10	DISCRIMINAÇÃO	10/09	11/10
<b>Receitas*</b>	<b>14,3%</b>	<b>17,2%</b>	<b>Receitas*</b>	<b>-1,8%</b>	<b>6,9%</b>
Tesouro*	13,6%	17,6%	Tesouro*	-2,4%	7,2%
Previdência	16,5%	16,0%	Previdência	0,1%	5,8%
<b>Transferências</b>	<b>10,2%</b>	<b>22,6%</b>	<b>Transferências</b>	<b>-5,3%</b>	<b>11,8%</b>
<b>Receita Líquida*</b>	<b>15,2%</b>	<b>16,1%</b>	<b>Receita Líquida*</b>	<b>-1,1%</b>	<b>5,9%</b>
<b>Despesas**</b>	<b>14,9%</b>	<b>10,2%</b>	<b>Despesas**</b>	<b>-1,3%</b>	<b>0,5%</b>
Benefícios	13,3%	10,4%	Benefícios	-2,6%	0,7%
Pessoal	9,8%	7,7%	Pessoal	-5,7%	-1,8%
Custeio e Capital**	21,0%	11,2%	Custeio e Capital**	3,9%	1,4%
FAT	10,5%	14,3%	FAT	-5,1%	4,3%
Subsídios	54,9%	30,9%	Subsídios	33,1%	19,4%
LOAS/RMV	17,4%	12,0%	LOAS/RMV	0,8%	2,1%
Outras	22,3%	9,6%	Outras	5,0%	0,0%
Custeio	17,2%	13,0%	Custeio	0,7%	3,0%
Capital	38,0%	0,8%	Capital	18,6%	-8,1%
<b>PIB</b>	<b>16,4%</b>	<b>9,7%</b>			
*Não inclui receita de cessão onerosa de exploração de petróleo;			*Não inclui receita de cessão onerosa de exploração de petróleo;		
** Não inclui despesa de capitalização da Petrobrás			** Não inclui despesa de capitalização da Petrobrás		
<b>Outras</b>	<b>22,3%</b>	<b>9,6%</b>	<b>Outras</b>	<b>5,0%</b>	<b>0,0%</b>
Custeio sem MCMV	15,7%	8,1%	Custeio sem MCMV	-0,6%	-1,4%
Capital com MCMV	42,6%	13,4%	Capital com MCMV	22,5%	3,4%

Obs.1: As Transferências a Estados e Municípios totalizaram R\$ 172,5 bilhões no acumulado entre janeiro e dezembro de 2011, contra R\$ 140,7 bilhões no mesmo período de 2010 (crescimento de R\$ 31,8 bilhões).

Obs.2: A evolução de subsídios e subvenções deve-se, em grande medida, à redução dos retornos líquidos do FND (R\$ 4,2 bilhões em 2009, contra R\$ 23,3 milhões em 2010 e sem retorno em 2011).

Obs. 3: O Programa MCMV totalizou R\$ 7,7 bilhões no acumulado entre janeiro e dezembro de 2011, contra R\$ 1,6 bilhão no mesmo período de 2010 (crescimento de R\$ 6,1 bilhões).

### Investimento Total – Valores Pagos

JAN-DEZ/11 x JAN-DEZ/10: acréscimo de 0,8%

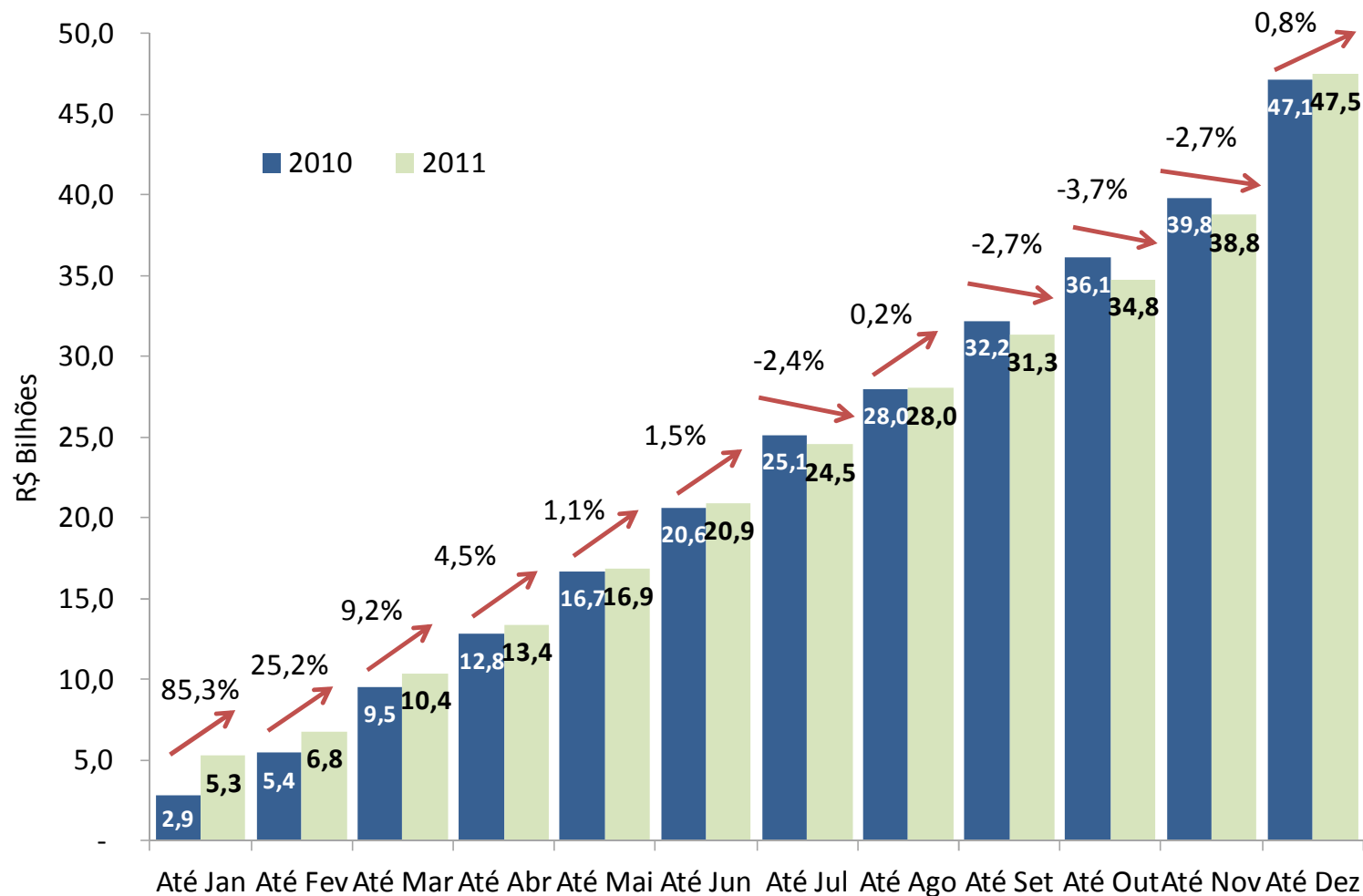

Fonte: SIAFI. Elaboração: COAPI/STN

Nota: Investimento Total: GND 4 e 5. Inclui OBS do último dia.

## Programa de Aceleração do Crescimento – PAC - Valores Pagos

JAN-DEZ/11 x JAN-DEZ/10 : crescimento de 26,9%

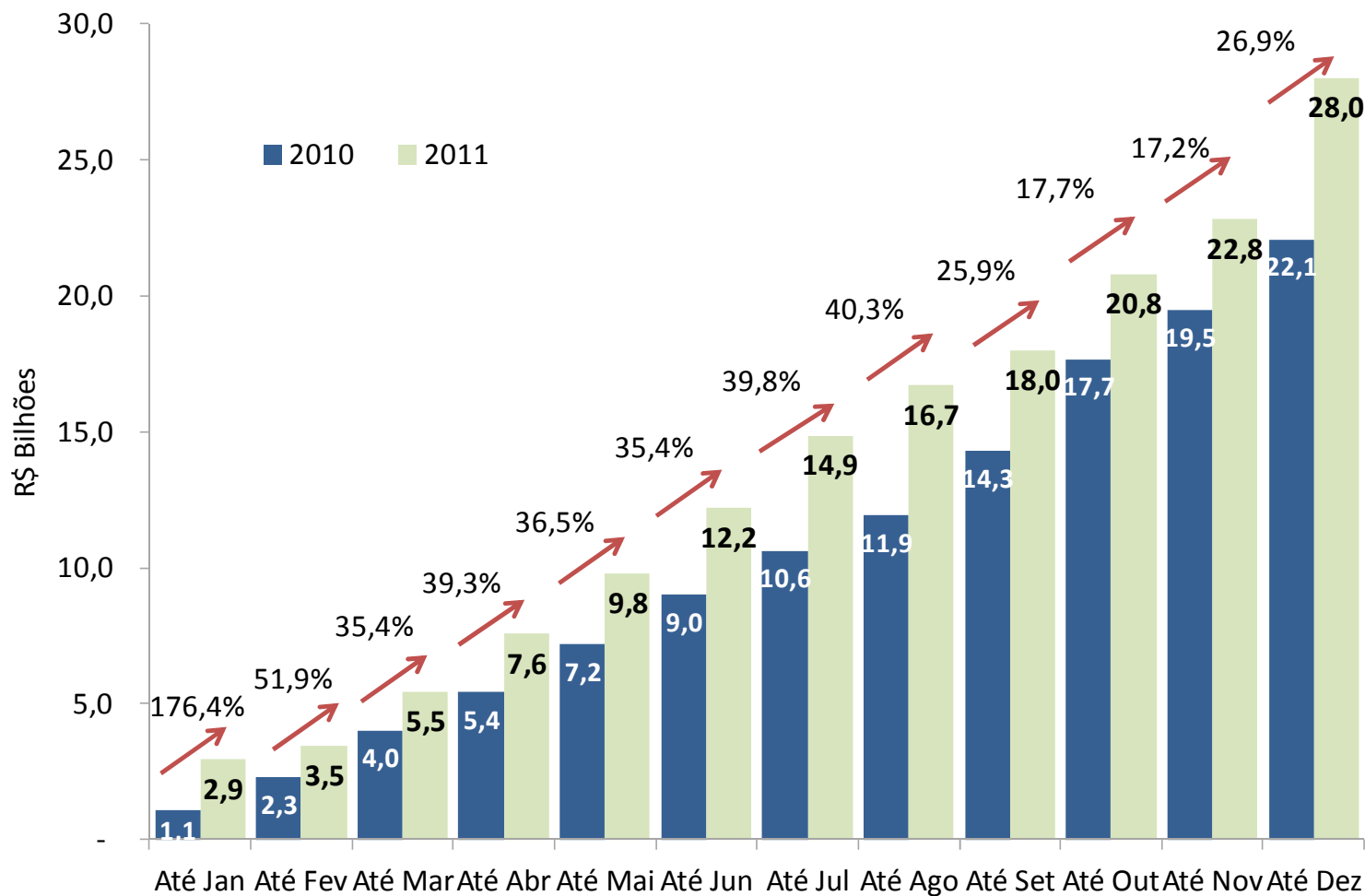

Fonte: SIAFI. Elaboração: COAPI/STN



Para maiores informações acesse o site do  
Tesouro Direto:

[www.tesourodireto.gov.br](http://www.tesourodireto.gov.br)

Ou entre em contato com a Gerência de  
Relacionamento Institucional:

[tesourodireto@fazenda.gov.br](mailto:tesourodireto@fazenda.gov.br)

**COMPRE TÍTULOS DO TESOURO NACIONAL  
DIRETAMENTE PELA INTERNET**